

Rapport de mission de repérage des matériaux et produits contenant de l'amiante avant réalisation de travaux

R. 4412-97 modifié par le décret 2012-639 du 4 mai 2012
Norme NF X 46-020

14 A 20 RUE ESTIENNE D'ORVES

77000 MELUN



A \ INFORMATIONS GENERALES

A.1 \ DESIGNATION DU BÂTIMENT

| | | | |
|--|----------------|----------------|---|
| Nature du bâtiment : | LES EXTERIEURS | Adresse : | 14 A 20 RUE ESTIENNE D'ORVES 77000 MELUN |
| Date du permis de construire ou date de construction | | Bâtiment : | |
| Etage : | | Porte : | |
| Ref Cadastrale : | NC | Propriété de : | OPH77 10 AVENUE CHARLES PEGUY 77000 MELUN |

A.2 \ DESIGNATION DU DONNEUR D'ORDRE

| | | | |
|-----------|--|----------------------------|--|
| Nom : | OPH77 | Documents remis : | |
| Adresse : | 10 AVENUE CHARLES PEGUY 77000 MELUN | Moyens mis à disposition : | |

A.3 \ EXECUTION DE LA MISSION

| | | | |
|-------------------------|--|---|--|
| RAPPORT N° : | RAVALEMENT_ESTIENNE_D'ORVES | Laboratoire d'Analyses : | ITGA |
| Repérage réalisé le : | 27/03/2019 | Adresse laboratoire : | 3 RUE ARMAND HERPIN LACROIX - CS 46537 35065 RENNES CEDEX |
| Accompagnateur : | BENAOUDA Mostefa | Numéro d'accréditation : | 1-5967 |
| Par : | Frédéric RAUH | Organisme d'assurance professionnelle : | AXA France |
| N° certificat : | 8053284 | Adresse assurance : | 313 Terrasses de l'Arche 92727 NANTERRE CEDEX |
| Date d'obtention : | 12/06/2017 | N° de contrat d'assurance : | 10158549604 |
| Organisme certificateur | 60 avenue du Général de Gaulle - Immeuble le Guillaumet - 92046 PARIS LA DEFENSE | Date de validité : | 31/12/2019 |

B \ CACHET DU DIAGNOSTIQUEUR

FAIT LE 10/04/2019

Cabinet : EXPERT HABITAT & INDUSTRIE INGENIERIE

Nom du responsable : **DEMOULIN Frédéric**

Nom du diagnostiqueur : **Frédéric RAUH**



C\ SOMMAIRE

Table des matières

| | |
|---|----|
| A \ INFORMATIONS GENERALES | 2 |
| A.1 \ DESIGNATION DU BÂTIMENT | 2 |
| A.2 \ DESIGNATION DU DONNEUR D'ORDRE | 2 |
| A.3 \ EXECUTION DE LA MISSION..... | 2 |
| B \ CACHET DU DIAGNOSTIQUEUR | 2 |
| C \ SOMMAIRE | 3 |
| D \ CONCLUSIONS | 4 |
| E \ PROGRAMME DE REPERAGE | 4 |
| F \ CONDITIONS DE REALISATION DU REPERAGE | 6 |
| G \ RAPPORTS PRECEDENTS..... | 6 |
| H \ RESULTATS DETAILLES DU REPERAGE | 7 |
| ANNEXE 1 – PHOTOS DES ELEMENTS AMIANTES ET/OU NON AMIANTES..... | 23 |
| ANNEXE 3 – PROCES VERBAUX D'ANALYSES..... | 33 |
| ATTESTATION(S)..... | 35 |
| CERTIFICAT DE COMPETENCES | 36 |

D \ CONCLUSIONS

Dans le cadre de la mission décrite en tête de rapport, il n'a pas été repéré de matériaux et produits susceptibles de contenir de l'amiante

| PIECE | ETAGE | ELEMENTS | DESCRIPTIF LABORATOIRE | REPERAGE | Echantillon | METHODE | ETAT | RESULTAT |
|-------|-------|----------|------------------------|----------|-------------|---------|------|----------|
| NEANT | | | | | | | | |

JP : Jugement Personnel, ZPSO : Zone présentant des similitudes d'Ouvrage

Liste des locaux non visités concernés par les travaux et justification

| PIECE | ETAGE | STATUT DE VISITE |
|-------|-------|------------------|
| NEANT | | |

Liste des éléments non inspectés et justification

| PIECE | ETAGE | ELEMENTS | REPERAGE | RESULTAT |
|-------|-------|----------|----------|----------|
| NEANT | | | | |

E \ PROGRAMME DE REPERAGE

| PIECES CONCERNEES | PERIMETRE DU REPERAGE | REPERAGE | TRAVAUX | ELEMENTS | Echantillonnage | REMARQUES PARTICULIERES |
|-------------------|-----------------------|----------|----------|----------|-----------------|-------------------------|
| | LES EXTERIEURS | | Selon BT | | | |

| OFFICE PUBLIC DE L'HABITAT 77 | | PAGE N° 1 |
|---|--|--|
| NOM ET ADRESSE DE L'EXPÉDITEUR OFFICE PUBLIC DE L'HABITAT 77 ANTENNE SIEGE SOCIAL 10 Avenue Charles Péguy Boite Postale 114 77002 MELUN CEDEX02 Tél : 01.64.14.14.77 Fax : 01.60.68.51.42 Siret : 27770001900015 | | BON DE TRAVAUX 2019 4368 |
| Réf. fournisseur F / 5149 Marché n° 2017 4473 1 Provenance Objet REPERAGE AMIANTE 14 A 20 RUE D'ESTIENNS D'ORVES | | EXPERT HABITAT INGENIERIE 33 BIS BOULEVARD GAMBETTA 3EME ETAGE 78300 POISSY |
| SERVICE Programme 62 MELUN - ALMONT Tranche 1 Ensemble A000 Escalier | | Téléphone 0321734144 ÉMETTEUR HIERICHER J. CLAUDE |
| ADRESSE RUE D'EST. D'ORVES(14 A 20) | | |

DELAI D'EXECUTION 30 JOURS PERIODE DU 11-03-2019 AU 09-04-2019

| ARTICLE | DÉSIGNATION | QUANTITÉ | PRIX UNITAIRE H.T. | TOTAL H.T. |
|-----------------------------|--|----------|--------------------|------------|
| AM163 | REPERAGE AMIANTE AVANT TXV - REHA / PROGRAMME GE - ENTRE 1 ET 10 MATERIAUX | 1,00 | 3,00 | 3,00 |
| AM173 | ANALYSE EN LABORATOIRE - ANALYSE MET ANALYSE DE 1 A 10 PRELEVEMENTS ISSUS | 8,00 | 48,00 | 384,00 |
| TOTAL H.T. | | | | 387,00 |
| H.T. ACTUALISE | | | | |
| COEFFICIENT REGIONAL | | | | |
| RABAIS | | | | |
| TOTAL H.T. | | | | |
| T.V.A. 20,00 % | | | | 77,40 |
| TOTAL T.T.C. | | | | 464,40 |

| AFFECTATION BUDGETAIRE | | CODES STRUCTURE ET SCHÉMA : TECHNI | | | MONTANT T.T.C. |
|------------------------|----------|------------------------------------|--------------------------------|--|----------------|
| CODE BUDGET | RUBRIQUE | INSTANCES | LIBELLÉ DU POSTE BUDGÉTAIRE | | |
| 1 HONDIV | A760 | SIEG PATR | AUTRES HONORAIRES DIVERS NON R | | 464,40 |

| AFFECTATION ANALYTIQUE | | RÉFÉRENCES PATRIMOINE | RÉFÉRENCES OCCUPANT | MONTANT T.T.C. |
|------------------------|--|-----------------------|---------------------|----------------|
| CODE BUDGET | | | | |
| 1 HONDIV | | 62 1 A000 | | 464,40 |

Voir en page 2 la suite du BON DE TRAVAUX 2019 4368

Travaux Ravalement des façades du bâtiment edifié
 Allé 20 rue d'estiennes d'Orves
 (Peinture Façades)
Gardiens : M^r CARIC 06.86.40.92.23.

EXEMPLAIRE DE CONTRÔLE

ELEMENTS A SONDER OU A ANALYSER NON PRESENTS:

F \ CONDITIONS DE REALISATION DU REPERAGE

Le repérage amiante avant travaux, contient les informations sur la présence d'amiante dans les matériaux et produits du bâtiment afin d'informer les intervenants réalisant des activités ou interventions sur des matériaux et/ou équipements susceptibles de libérer des fibres d'amiante selon la liste citée dans le cadre E.

Il consiste à identifier et localiser, par inspections visuelles et investigations approfondies pouvant être destructives, l'ensemble des matériaux et produits contenant de l'amiante incorporés ou faisant indissociablement corps avec les locaux et les zones de l'immeuble objet des travaux.

Lorsque l'absence de marquages spécifiques ou de documents ne permet pas à l'opérateur de repérage d'attester de la présence ou de la non présence d'amiante dans les matériaux et produits, des prélèvements seront effectués afin de déterminer par analyse la présence ou non d'amiante.

Procédures de prélèvement :

Les prélèvements sur des matériaux ou produits susceptibles de contenir de l'amiante sont réalisés en vertu des dispositions du Code du Travail.

Le matériel de prélèvement est adapté à l'opération à réaliser afin de générer le minimum de poussières. Dans le cas où une émission de poussières est prévisible, le matériau ou produit est mouillé à l'eau à l'endroit du prélèvement (sauf risque électrique) et, si nécessaire, une protection est mise en place au sol ; de même, le point de prélèvement est stabilisé après l'opération (pulvérisation de vernis ou de laque, par exemple).

Pour chaque prélèvement, des outils propres et des gants à usage unique sont utilisés afin d'éliminer tout risque de contamination croisée. Dans tous les cas, les équipements de protection individuelle sont à usage unique.

L'accès à la zone à risque (sphère de 1 à 2 mètres autour du point de prélèvement) est interdit pendant l'opération. Si l'accompagnateur doit s'y tenir, il porte les mêmes équipements de protection individuelle que l'opérateur de repérage.

L'échantillon est immédiatement conditionné, après son prélèvement, dans un double emballage individuel étanche.

Les informations sur toutes les conditions existantes au moment du prélèvement susceptible d'influencer l'interprétation des résultats des analyses (environnement du matériau, contamination éventuelle, etc.) seront, le cas échéant, mentionnées dans la fiche d'identification et de cotation en annexe.

Sens du repérage pour évaluer un local :

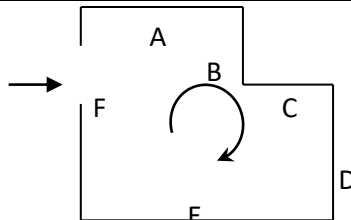

G \ RAPPORTS PRECEDENTS

NEANT

H \ RESULTATS DETAILLES DU REPERAGE

LISTE DES LOCAUX / PARTIES D'IMMEUBLE VISITEES/NON VISITEES CONCERNEES PAR LES TRAVAUX ET JUSTIFICATION

| PIECE | ETAGE | JUSTIFICATION | VISITE | TRAVAUX |
|----------------|-------|---------------|--------|-----------|
| Façade avant | RC | | OUI | CONCERNEE |
| Façade arrière | RC | | OUI | CONCERNEE |
| Pignon droit | RC | | OUI | CONCERNEE |
| Pignon gauche | RC | | OUI | CONCERNEE |

DESCRIPTION DES REVETEMENTS EN PLACE AU JOUR DE LA VISITE

| PIECE | ETAGE | MUR1 | MUR2 | MUR3 | MUR4 | PLANCHER | | PORTES | FENETRE1 | FENETRE2 |
|----------------|-------|-------|------|------|------|----------|------|--------|----------|----------|
| | | | | | | BAS | HAUT | | | |
| Façade avant | RC | Béton | | | | | | | | |
| Façade arrière | RC | Béton | | | | | | | | |
| Pignon droit | RC | Béton | | | | | | | | |
| Pignon gauche | RC | Béton | | | | | | | | |

LA LISTE DES MATERIAUX OU PRODUITS CONTENANT DE L'AMIANTE, SUR ZONE DE SIMILITUDE D'OUVRAGE ET SUR JUGEMENT PERSONNEL

| PIECE | ETAGE | ELEMENTS | DESCRIPTIF LABORATOIRE | Echantillon | REPERAGE | ETAT | RESULTAT | METHODE |
|-------|-------|----------|------------------------|-------------|----------|------|----------|---------|
| NEANT | | | | | | | | |

JP : Jugement Personnel, ZPSO : Zone présentant des similitudes d'Ouvrage

LA LISTE DES MATERIAUX OU PRODUITS CONTENANT DE L'AMIANTE, APRES ANALYSE

| PIECE | ETAGE | ELEMENTS | DESCRIPTIF LABORATOIRE | Echantillon | REPERAGE | ETAT | RESULTAT |
|-------|-------|----------|------------------------|-------------|----------|------|----------|
| NEANT | | | | | | | |

JP : Jugement Personnel, ZPSO : Zone présentant des similitudes d'Ouvrage

LA LISTE DES MATERIAUX SUSCEPTIBLES DE CONTENIR DE L'AMIANTE, MAIS N'EN CONTENANT PAS.

| PIECE | ETAGE | ELEMENTS | DESCRIPTIF LABORATOIRE | Echantillon | REPERAGE | ETA | RESULTAT | METHODE |
|----------------|-------|-------------------------|--------------------------------|----------------------------------|----------|----------|-------------------------|------------------|
| Façade arrière | RC | Enduit / Peinture béton | Enduit compact gris hétérogène | RAVALEMENT_ESTIENNE_D'ORVES P001 | Mur A | BON ETAT | Fr1:Amiante non détecté | RESULTAT ANALYSE |

| PIECE | ETAGE | ELEMENTS | DESCRIPTIF LABORATOIRE | Echantillon | REPERAGE | ETA | RESULTAT | METHODE |
|----------------|-------|-------------------------|-------------------------------------|----------------------------------|----------|----------|-------------------------|------------------|
| Façade arrière | RC | Enduit / Peinture béton | Peintures multiples avec poussières | RAVALEMENT_ESTIENNE_D'ORVES P001 | Mur A | BON ETAT | Fr2:Amiante non détecté | RESULTAT ANALYSE |
| Façade arrière | RC | Colle faïence | Colle grise avec poussières | RAVALEMENT_ESTIENNE_D'ORVES P002 | Mur B | BON ETAT | Fr1:Amiante non détecté | RESULTAT ANALYSE |
| Façade arrière | RC | Colle faïence | Carrelage | RAVALEMENT_ESTIENNE_D'ORVES P002 | Mur B | BON ETAT | Fr2:Amiante non détecté | RESULTAT ANALYSE |
| Façade arrière | RC | Colle faïence | Colle grise | RAVALEMENT_ESTIENNE_D'ORVES P003 | Mur C | BON ETAT | Fr1:Amiante non détecté | RESULTAT ANALYSE |
| Façade arrière | RC | Colle faïence | Matériau hétérogène | RAVALEMENT_ESTIENNE_D'ORVES P003 | Mur C | BON ETAT | Fr2:Amiante non détecté | RESULTAT ANALYSE |
| Façade arrière | RC | Colle faïence | Carrelage | RAVALEMENT_ESTIENNE_D'ORVES P003 | Mur C | BON ETAT | Fr3:Amiante non détecté | RESULTAT ANALYSE |
| Façade avant | RC | Enduit / Peinture béton | Enduit compact gris hétérogène | RAVALEMENT_ESTIENNE_D'ORVES P004 | Mur F | BON ETAT | Fr1:Amiante non détecté | RESULTAT ANALYSE |
| Façade avant | RC | Enduit / Peinture béton | Peintures multiples avec poussières | RAVALEMENT_ESTIENNE_D'ORVES P004 | Mur F | BON ETAT | Fr2:Amiante non détecté | RESULTAT ANALYSE |
| Façade avant | RC | Colle faïence | Colle beige | RAVALEMENT_ESTIENNE_D'ORVES P005 | Mur A | BON ETAT | Fr1:Amiante non détecté | RESULTAT ANALYSE |
| Façade avant | RC | Colle faïence | Carrelage | RAVALEMENT_ESTIENNE_D'ORVES P005 | Mur A | BON ETAT | Fr2:Amiante non détecté | RESULTAT ANALYSE |
| Façade avant | RC | Colle faïence | Colle grise | RAVALEMENT_ESTIENNE_D'ORVES P006 | Mur D | BON ETAT | Fr1:Amiante non détecté | RESULTAT ANALYSE |
| Façade avant | RC | Colle faïence | Joint cassant gris | RAVALEMENT_ESTIENNE_D'ORVES P006 | Mur D | BON ETAT | Fr2:Amiante non détecté | RESULTAT ANALYSE |
| Façade avant | RC | Colle faïence | Matériau beige hétérogène | RAVALEMENT_ESTIENNE_D'ORVES P006 | Mur D | BON ETAT | Fr3:Amiante non détecté | RESULTAT ANALYSE |

| PIECE | ETAGE | ELEMENTS | DESCRIPTIF LABORATOIRE | Echantillon | REPERAGE | ETA T | RESULTAT | METHODE |
|----------------|-------|-------------------------|-------------------------------------|----------------------------------|----------|-----------|-------------------------|------------------|
| Façade avant | RC | Colle faïence | Carrelage | RAVALEMENT_ESTIENNE_D'ORVES P006 | Mur D | BON ETA T | Fr4:Amiante non détecté | RESULTAT ANALYSE |
| Pignon gauche | RC | Enduit / Peinture béton | Enduit compact gris hétérogène | RAVALEMENT_ESTIENNE_D'ORVES P007 | Mur A | BON ETA T | Fr1:Amiante non détecté | RESULTAT ANALYSE |
| Pignon gauche | RC | Enduit / Peinture béton | Peintures multiples avec poussières | RAVALEMENT_ESTIENNE_D'ORVES P007 | Mur A | BON ETA T | Fr2:Amiante non détecté | RESULTAT ANALYSE |
| Pignon droit | RC | Enduit / Peinture béton | Enduit compact gris hétérogène | RAVALEMENT_ESTIENNE_D'ORVES P008 | Mur C | BON ETA T | Fr1:Amiante non détecté | RESULTAT ANALYSE |
| Pignon droit | RC | Enduit / Peinture béton | Peintures multiples avec poussières | RAVALEMENT_ESTIENNE_D'ORVES P008 | Mur C | BON ETA T | Fr2:Amiante non détecté | RESULTAT ANALYSE |
| Façade arrière | RC | Enduit / Peinture béton | Enduit compact gris hétérogène | RAVALEMENT_ESTIENNE_D'ORVES P001 | Mur A | BON ETA T | Fr1:Amiante non détecté | ZPSO |
| Façade arrière | RC | Enduit / Peinture béton | Peintures multiples avec poussières | RAVALEMENT_ESTIENNE_D'ORVES P001 | Mur A | BON ETA T | Fr2:Amiante non détecté | ZPSO |
| Façade arrière | RC | Enduit / Peinture béton | Enduit compact gris hétérogène | RAVALEMENT_ESTIENNE_D'ORVES P001 | Mur B | BON ETA T | Fr1:Amiante non détecté | ZPSO |
| Façade arrière | RC | Enduit / Peinture béton | Peintures multiples avec poussières | RAVALEMENT_ESTIENNE_D'ORVES P001 | Mur B | BON ETA T | Fr2:Amiante non détecté | ZPSO |
| Façade arrière | RC | Enduit / Peinture béton | Enduit compact gris hétérogène | RAVALEMENT_ESTIENNE_D'ORVES P001 | Mur C | BON ETA T | Fr1:Amiante non détecté | ZPSO |
| Façade arrière | RC | Enduit / Peinture béton | Peintures multiples avec poussières | RAVALEMENT_ESTIENNE_D'ORVES P001 | Mur C | BON ETA T | Fr2:Amiante non détecté | ZPSO |
| Façade arrière | RC | Enduit / Peinture béton | Enduit compact gris hétérogène | RAVALEMENT_ESTIENNE_D'ORVES P001 | Mur D | BON ETA T | Fr1:Amiante non détecté | ZPSO |

| PIECE | ETAGE | ELEMENTS | DESCRIPTIF LABORATOIRE | Echantillon | REPERAGE | ETA T | RESULTAT | METHODE |
|----------------|-------|-------------------------|-------------------------------------|----------------------------------|----------|----------|-------------------------|---------|
| Façade arrière | RC | Enduit / Peinture béton | Peintures multiples avec poussières | RAVALEMENT_ESTIENNE_D'ORVES P001 | Mur D | BON ETAT | Fr2:Amiante non détecté | ZPSO |
| Façade arrière | RC | Enduit / Peinture béton | Enduit compact gris hétérogène | RAVALEMENT_ESTIENNE_D'ORVES P001 | Mur E | BON ETAT | Fr1:Amiante non détecté | ZPSO |
| Façade arrière | RC | Enduit / Peinture béton | Peintures multiples avec poussières | RAVALEMENT_ESTIENNE_D'ORVES P001 | Mur E | BON ETAT | Fr2:Amiante non détecté | ZPSO |
| Façade arrière | RC | Enduit / Peinture béton | Enduit compact gris hétérogène | RAVALEMENT_ESTIENNE_D'ORVES P001 | Mur F | BON ETAT | Fr1:Amiante non détecté | ZPSO |
| Façade arrière | RC | Enduit / Peinture béton | Peintures multiples avec poussières | RAVALEMENT_ESTIENNE_D'ORVES P001 | Mur F | BON ETAT | Fr2:Amiante non détecté | ZPSO |
| Façade arrière | RC | Colle faïence | Colle grise avec poussières | RAVALEMENT_ESTIENNE_D'ORVES P002 | Mur A | BON ETAT | Fr1:Amiante non détecté | ZPSO |
| Façade arrière | RC | Colle faïence | Carrelage | RAVALEMENT_ESTIENNE_D'ORVES P002 | Mur A | BON ETAT | Fr2:Amiante non détecté | ZPSO |
| Façade arrière | RC | Colle faïence | Colle grise avec poussières | RAVALEMENT_ESTIENNE_D'ORVES P002 | Mur B | BON ETAT | Fr1:Amiante non détecté | ZPSO |
| Façade arrière | RC | Colle faïence | Carrelage | RAVALEMENT_ESTIENNE_D'ORVES P002 | Mur B | BON ETAT | Fr2:Amiante non détecté | ZPSO |
| Façade arrière | RC | Colle faïence | Colle grise avec poussières | RAVALEMENT_ESTIENNE_D'ORVES P002 | Mur C | BON ETAT | Fr1:Amiante non détecté | ZPSO |
| Façade arrière | RC | Colle faïence | Carrelage | RAVALEMENT_ESTIENNE_D'ORVES P002 | Mur C | BON ETAT | Fr2:Amiante non détecté | ZPSO |
| Façade arrière | RC | Colle faïence | Colle grise avec poussières | RAVALEMENT_ESTIENNE_D'ORVES P002 | Mur D | BON ETAT | Fr1:Amiante non détecté | ZPSO |

| PIECE | ETAGE | ELEMENTS | DESCRIPTIF LABORATOIRE | Echantillon | REPERAGE | ETA T | RESULTAT | METHODE |
|----------------|-------|---------------|-----------------------------|----------------------------------|----------|----------|-------------------------|---------|
| Façade arrière | RC | Colle faïence | Carrelage | RAVALEMENT_ESTIENNE_D'ORVES P002 | Mur D | BON ETAT | Fr2:Amiante non détecté | ZPSO |
| Façade arrière | RC | Colle faïence | Colle grise avec poussières | RAVALEMENT_ESTIENNE_D'ORVES P002 | Mur E | BON ETAT | Fr1:Amiante non détecté | ZPSO |
| Façade arrière | RC | Colle faïence | Carrelage | RAVALEMENT_ESTIENNE_D'ORVES P002 | Mur E | BON ETAT | Fr2:Amiante non détecté | ZPSO |
| Façade arrière | RC | Colle faïence | Colle grise avec poussières | RAVALEMENT_ESTIENNE_D'ORVES P002 | Mur F | BON ETAT | Fr1:Amiante non détecté | ZPSO |
| Façade arrière | RC | Colle faïence | Carrelage | RAVALEMENT_ESTIENNE_D'ORVES P002 | Mur F | BON ETAT | Fr2:Amiante non détecté | ZPSO |
| Pignon gauche | RC | Colle faïence | Colle grise avec poussières | RAVALEMENT_ESTIENNE_D'ORVES P002 | Mur A | BON ETAT | Fr1:Amiante non détecté | ZPSO |
| Pignon gauche | RC | Colle faïence | Carrelage | RAVALEMENT_ESTIENNE_D'ORVES P002 | Mur A | BON ETAT | Fr2:Amiante non détecté | ZPSO |
| Pignon gauche | RC | Colle faïence | Colle grise avec poussières | RAVALEMENT_ESTIENNE_D'ORVES P002 | Mur B | BON ETAT | Fr1:Amiante non détecté | ZPSO |
| Pignon gauche | RC | Colle faïence | Carrelage | RAVALEMENT_ESTIENNE_D'ORVES P002 | Mur B | BON ETAT | Fr2:Amiante non détecté | ZPSO |
| Pignon gauche | RC | Colle faïence | Colle grise avec poussières | RAVALEMENT_ESTIENNE_D'ORVES P002 | Mur C | BON ETAT | Fr1:Amiante non détecté | ZPSO |
| Pignon gauche | RC | Colle faïence | Carrelage | RAVALEMENT_ESTIENNE_D'ORVES P002 | Mur C | BON ETAT | Fr2:Amiante non détecté | ZPSO |
| Pignon gauche | RC | Colle faïence | Colle grise avec poussières | RAVALEMENT_ESTIENNE_D'ORVES P002 | Mur D | BON ETAT | Fr1:Amiante non détecté | ZPSO |

| PIECE | ETAGE | ELEMENTS | DESCRIPTIF LABORATOIRE | Echantillon | REPERAGE | ETA T | RESULTAT | METHODE |
|----------------|-------|---------------|------------------------|----------------------------------|----------|----------|-------------------------|---------|
| Pignon gauche | RC | Colle faïence | Carrelage | RAVALEMENT_ESTIENNE_D'ORVES P002 | Mur D | BON ETAT | Fr2:Amiante non détecté | ZPSO |
| Façade arrière | RC | Colle faïence | Colle grise | RAVALEMENT_ESTIENNE_D'ORVES P003 | Mur A | BON ETAT | Fr1:Amiante non détecté | ZPSO |
| Façade arrière | RC | Colle faïence | Matériau hétérogène | RAVALEMENT_ESTIENNE_D'ORVES P003 | Mur A | BON ETAT | Fr2:Amiante non détecté | ZPSO |
| Façade arrière | RC | Colle faïence | Carrelage | RAVALEMENT_ESTIENNE_D'ORVES P003 | Mur A | BON ETAT | Fr3:Amiante non détecté | ZPSO |
| Façade arrière | RC | Colle faïence | Colle grise | RAVALEMENT_ESTIENNE_D'ORVES P003 | Mur B | BON ETAT | Fr1:Amiante non détecté | ZPSO |
| Façade arrière | RC | Colle faïence | Matériau hétérogène | RAVALEMENT_ESTIENNE_D'ORVES P003 | Mur B | BON ETAT | Fr2:Amiante non détecté | ZPSO |
| Façade arrière | RC | Colle faïence | Carrelage | RAVALEMENT_ESTIENNE_D'ORVES P003 | Mur B | BON ETAT | Fr3:Amiante non détecté | ZPSO |
| Façade arrière | RC | Colle faïence | Colle grise | RAVALEMENT_ESTIENNE_D'ORVES P003 | Mur C | BON ETAT | Fr1:Amiante non détecté | ZPSO |
| Façade arrière | RC | Colle faïence | Matériau hétérogène | RAVALEMENT_ESTIENNE_D'ORVES P003 | Mur C | BON ETAT | Fr2:Amiante non détecté | ZPSO |
| Façade arrière | RC | Colle faïence | Carrelage | RAVALEMENT_ESTIENNE_D'ORVES P003 | Mur C | BON ETAT | Fr3:Amiante non détecté | ZPSO |
| Façade arrière | RC | Colle faïence | Colle grise | RAVALEMENT_ESTIENNE_D'ORVES P003 | Mur D | BON ETAT | Fr1:Amiante non détecté | ZPSO |
| Façade arrière | RC | Colle faïence | Matériau hétérogène | RAVALEMENT_ESTIENNE_D'ORVES P003 | Mur D | BON ETAT | Fr2:Amiante non détecté | ZPSO |

| PIECE | ETAGE | ELEMENTS | DESCRIPTIF LABORATOIRE | Echantillon | REPERAGE | ETA T | RESULTAT | METHODE |
|----------------|-------|---------------|------------------------|----------------------------------|----------|----------|-------------------------|---------|
| Façade arrière | RC | Colle faïence | Carrelage | RAVALEMENT_ESTIENNE_D'ORVES P003 | Mur D | BON ETAT | Fr3:Amiante non détecté | ZPSO |
| Façade arrière | RC | Colle faïence | Colle grise | RAVALEMENT_ESTIENNE_D'ORVES P003 | Mur E | BON ETAT | Fr1:Amiante non détecté | ZPSO |
| Façade arrière | RC | Colle faïence | Matériau hétérogène | RAVALEMENT_ESTIENNE_D'ORVES P003 | Mur E | BON ETAT | Fr2:Amiante non détecté | ZPSO |
| Façade arrière | RC | Colle faïence | Carrelage | RAVALEMENT_ESTIENNE_D'ORVES P003 | Mur E | BON ETAT | Fr3:Amiante non détecté | ZPSO |
| Façade arrière | RC | Colle faïence | Colle grise | RAVALEMENT_ESTIENNE_D'ORVES P003 | Mur F | BON ETAT | Fr1:Amiante non détecté | ZPSO |
| Façade arrière | RC | Colle faïence | Matériau hétérogène | RAVALEMENT_ESTIENNE_D'ORVES P003 | Mur F | BON ETAT | Fr2:Amiante non détecté | ZPSO |
| Façade arrière | RC | Colle faïence | Carrelage | RAVALEMENT_ESTIENNE_D'ORVES P003 | Mur F | BON ETAT | Fr3:Amiante non détecté | ZPSO |
| Pignon gauche | RC | Colle faïence | Colle grise | RAVALEMENT_ESTIENNE_D'ORVES P003 | Mur A | BON ETAT | Fr1:Amiante non détecté | ZPSO |
| Pignon gauche | RC | Colle faïence | Matériau hétérogène | RAVALEMENT_ESTIENNE_D'ORVES P003 | Mur A | BON ETAT | Fr2:Amiante non détecté | ZPSO |
| Pignon gauche | RC | Colle faïence | Carrelage | RAVALEMENT_ESTIENNE_D'ORVES P003 | Mur A | BON ETAT | Fr3:Amiante non détecté | ZPSO |
| Pignon gauche | RC | Colle faïence | Colle grise | RAVALEMENT_ESTIENNE_D'ORVES P003 | Mur B | BON ETAT | Fr1:Amiante non détecté | ZPSO |
| Pignon gauche | RC | Colle faïence | Matériau hétérogène | RAVALEMENT_ESTIENNE_D'ORVES P003 | Mur B | BON ETAT | Fr2:Amiante non détecté | ZPSO |

| PIECE | ETAGE | ELEMENTS | DESCRIPTIF LABORATOIRE | Echantillon | REPERAGE | ETA | RESULTAT | METHODE |
|---------------|-------|-------------------------|-------------------------------------|----------------------------------|----------|----------|-------------------------|---------|
| Pignon gauche | RC | Colle faïence | Carrelage | RAVALEMENT_ESTIENNE_D'ORVES P003 | Mur B | BON ETAT | Fr3:Amiante non détecté | ZPSO |
| Pignon gauche | RC | Colle faïence | Colle grise | RAVALEMENT_ESTIENNE_D'ORVES P003 | Mur C | BON ETAT | Fr1:Amiante non détecté | ZPSO |
| Pignon gauche | RC | Colle faïence | Matériau hétérogène | RAVALEMENT_ESTIENNE_D'ORVES P003 | Mur C | BON ETAT | Fr2:Amiante non détecté | ZPSO |
| Pignon gauche | RC | Colle faïence | Carrelage | RAVALEMENT_ESTIENNE_D'ORVES P003 | Mur C | BON ETAT | Fr3:Amiante non détecté | ZPSO |
| Pignon gauche | RC | Colle faïence | Colle grise | RAVALEMENT_ESTIENNE_D'ORVES P003 | Mur D | BON ETAT | Fr1:Amiante non détecté | ZPSO |
| Pignon gauche | RC | Colle faïence | Matériau hétérogène | RAVALEMENT_ESTIENNE_D'ORVES P003 | Mur D | BON ETAT | Fr2:Amiante non détecté | ZPSO |
| Pignon gauche | RC | Colle faïence | Carrelage | RAVALEMENT_ESTIENNE_D'ORVES P003 | Mur D | BON ETAT | Fr3:Amiante non détecté | ZPSO |
| Façade avant | RC | Enduit / Peinture béton | Enduit compact gris hétérogène | RAVALEMENT_ESTIENNE_D'ORVES P004 | Mur A | BON ETAT | Fr1:Amiante non détecté | ZPSO |
| Façade avant | RC | Enduit / Peinture béton | Peintures multiples avec poussières | RAVALEMENT_ESTIENNE_D'ORVES P004 | Mur A | BON ETAT | Fr2:Amiante non détecté | ZPSO |
| Façade avant | RC | Enduit / Peinture béton | Enduit compact gris hétérogène | RAVALEMENT_ESTIENNE_D'ORVES P004 | Mur B | BON ETAT | Fr1:Amiante non détecté | ZPSO |
| Façade avant | RC | Enduit / Peinture béton | Peintures multiples avec poussières | RAVALEMENT_ESTIENNE_D'ORVES P004 | Mur B | BON ETAT | Fr2:Amiante non détecté | ZPSO |
| Façade avant | RC | Enduit / Peinture béton | Enduit compact gris hétérogène | RAVALEMENT_ESTIENNE_D'ORVES P004 | Mur C | BON ETAT | Fr1:Amiante non détecté | ZPSO |

| PIECE | ETAGE | ELEMENTS | DESCRIPTIF LABORATOIRE | Echantillon | REPERAGE | ETA | RESULTAT | METHODE |
|--------------|-------|-------------------------|-------------------------------------|----------------------------------|----------|----------|-------------------------|---------|
| Façade avant | RC | Enduit / Peinture béton | Peintures multiples avec poussières | RAVALEMENT_ESTIENNE_D'ORVES P004 | Mur C | BON ETAT | Fr2:Amiante non détecté | ZPSO |
| Façade avant | RC | Enduit / Peinture béton | Enduit compact gris hétérogène | RAVALEMENT_ESTIENNE_D'ORVES P004 | Mur D | BON ETAT | Fr1:Amiante non détecté | ZPSO |
| Façade avant | RC | Enduit / Peinture béton | Peintures multiples avec poussières | RAVALEMENT_ESTIENNE_D'ORVES P004 | Mur D | BON ETAT | Fr2:Amiante non détecté | ZPSO |
| Façade avant | RC | Enduit / Peinture béton | Enduit compact gris hétérogène | RAVALEMENT_ESTIENNE_D'ORVES P004 | Mur E | BON ETAT | Fr1:Amiante non détecté | ZPSO |
| Façade avant | RC | Enduit / Peinture béton | Peintures multiples avec poussières | RAVALEMENT_ESTIENNE_D'ORVES P004 | Mur E | BON ETAT | Fr2:Amiante non détecté | ZPSO |
| Façade avant | RC | Enduit / Peinture béton | Enduit compact gris hétérogène | RAVALEMENT_ESTIENNE_D'ORVES P004 | Mur F | BON ETAT | Fr1:Amiante non détecté | ZPSO |
| Façade avant | RC | Enduit / Peinture béton | Peintures multiples avec poussières | RAVALEMENT_ESTIENNE_D'ORVES P004 | Mur F | BON ETAT | Fr2:Amiante non détecté | ZPSO |
| Façade avant | RC | Colle faïence | Colle beige | RAVALEMENT_ESTIENNE_D'ORVES P005 | Mur A | BON ETAT | Fr1:Amiante non détecté | ZPSO |
| Façade avant | RC | Colle faïence | Carrelage | RAVALEMENT_ESTIENNE_D'ORVES P005 | Mur A | BON ETAT | Fr2:Amiante non détecté | ZPSO |
| Façade avant | RC | Colle faïence | Colle beige | RAVALEMENT_ESTIENNE_D'ORVES P005 | Mur B | BON ETAT | Fr1:Amiante non détecté | ZPSO |
| Façade avant | RC | Colle faïence | Carrelage | RAVALEMENT_ESTIENNE_D'ORVES P005 | Mur B | BON ETAT | Fr2:Amiante non détecté | ZPSO |
| Façade avant | RC | Colle faïence | Colle beige | RAVALEMENT_ESTIENNE_D'ORVES P005 | Mur C | BON ETAT | Fr1:Amiante non détecté | ZPSO |
| Façade avant | RC | Colle faïence | Carrelage | RAVALEMENT_ESTIENNE_D'ORVES P005 | Mur C | BON ETAT | Fr2:Amiante non détecté | ZPSO |
| Façade avant | RC | Colle faïence | Colle beige | RAVALEMENT_ESTIENNE_D'ORVES P005 | Mur D | BON ETAT | Fr1:Amiante non détecté | ZPSO |

| PIECE | ETAGE | ELEMENTS | DESCRIPTIF LABORATOIRE | Echantillon | REPERAGE | ETA T | RESULTAT | METHODE |
|--------------|-------|---------------|---------------------------|----------------------------------|----------|-----------|-------------------------|---------|
| Façade avant | RC | Colle faïence | Carrelage | RAVALEMENT_ESTIENNE_D'ORVES P005 | Mur D | BON ETA T | Fr2:Amiante non détecté | ZPSO |
| Façade avant | RC | Colle faïence | Colle beige | RAVALEMENT_ESTIENNE_D'ORVES P005 | Mur E | BON ETA T | Fr1:Amiante non détecté | ZPSO |
| Façade avant | RC | Colle faïence | Carrelage | RAVALEMENT_ESTIENNE_D'ORVES P005 | Mur E | BON ETA T | Fr2:Amiante non détecté | ZPSO |
| Façade avant | RC | Colle faïence | Colle beige | RAVALEMENT_ESTIENNE_D'ORVES P005 | Mur F | BON ETA T | Fr1:Amiante non détecté | ZPSO |
| Façade avant | RC | Colle faïence | Carrelage | RAVALEMENT_ESTIENNE_D'ORVES P005 | Mur F | BON ETA T | Fr2:Amiante non détecté | ZPSO |
| Pignon droit | RC | Colle faïence | Colle beige | RAVALEMENT_ESTIENNE_D'ORVES P005 | Mur A | BON ETA T | Fr1:Amiante non détecté | ZPSO |
| Pignon droit | RC | Colle faïence | Carrelage | RAVALEMENT_ESTIENNE_D'ORVES P005 | Mur A | BON ETA T | Fr2:Amiante non détecté | ZPSO |
| Pignon droit | RC | Colle faïence | Colle beige | RAVALEMENT_ESTIENNE_D'ORVES P005 | Mur B | BON ETA T | Fr1:Amiante non détecté | ZPSO |
| Pignon droit | RC | Colle faïence | Carrelage | RAVALEMENT_ESTIENNE_D'ORVES P005 | Mur B | BON ETA T | Fr2:Amiante non détecté | ZPSO |
| Pignon droit | RC | Colle faïence | Colle beige | RAVALEMENT_ESTIENNE_D'ORVES P005 | Mur C | BON ETA T | Fr1:Amiante non détecté | ZPSO |
| Pignon droit | RC | Colle faïence | Carrelage | RAVALEMENT_ESTIENNE_D'ORVES P005 | Mur C | BON ETA T | Fr2:Amiante non détecté | ZPSO |
| Pignon droit | RC | Colle faïence | Colle beige | RAVALEMENT_ESTIENNE_D'ORVES P005 | Mur D | BON ETA T | Fr1:Amiante non détecté | ZPSO |
| Pignon droit | RC | Colle faïence | Carrelage | RAVALEMENT_ESTIENNE_D'ORVES P005 | Mur D | BON ETA T | Fr2:Amiante non détecté | ZPSO |
| Façade avant | RC | Colle faïence | Colle grise | RAVALEMENT_ESTIENNE_D'ORVES P006 | Mur A | BON ETA T | Fr1:Amiante non détecté | ZPSO |
| Façade avant | RC | Colle faïence | Joint cassant gris | RAVALEMENT_ESTIENNE_D'ORVES P006 | Mur A | BON ETA T | Fr2:Amiante non détecté | ZPSO |
| Façade avant | RC | Colle faïence | Matériau beige hétérogène | RAVALEMENT_ESTIENNE_D'ORVES P006 | Mur A | BON ETA T | Fr3:Amiante non détecté | ZPSO |

| PIECE | ETAGE | ELEMENTS | DESCRIPTIF LABORATOIRE | Echantillon | REPERAGE | ETA T | RESULTAT | METHODE |
|--------------|-------|---------------|---------------------------|----------------------------------|----------|----------|-------------------------|---------|
| Façade avant | RC | Colle faïence | Carrelage | RAVALEMENT_ESTIENNE_D'ORVES P006 | Mur A | BON ETAT | Fr4:Amiante non détecté | ZPSO |
| Façade avant | RC | Colle faïence | Colle grise | RAVALEMENT_ESTIENNE_D'ORVES P006 | Mur B | BON ETAT | Fr1:Amiante non détecté | ZPSO |
| Façade avant | RC | Colle faïence | Joint cassant gris | RAVALEMENT_ESTIENNE_D'ORVES P006 | Mur B | BON ETAT | Fr2:Amiante non détecté | ZPSO |
| Façade avant | RC | Colle faïence | Matériau beige hétérogène | RAVALEMENT_ESTIENNE_D'ORVES P006 | Mur B | BON ETAT | Fr3:Amiante non détecté | ZPSO |
| Façade avant | RC | Colle faïence | Carrelage | RAVALEMENT_ESTIENNE_D'ORVES P006 | Mur B | BON ETAT | Fr4:Amiante non détecté | ZPSO |
| Façade avant | RC | Colle faïence | Colle grise | RAVALEMENT_ESTIENNE_D'ORVES P006 | Mur C | BON ETAT | Fr1:Amiante non détecté | ZPSO |
| Façade avant | RC | Colle faïence | Joint cassant gris | RAVALEMENT_ESTIENNE_D'ORVES P006 | Mur C | BON ETAT | Fr2:Amiante non détecté | ZPSO |
| Façade avant | RC | Colle faïence | Matériau beige hétérogène | RAVALEMENT_ESTIENNE_D'ORVES P006 | Mur C | BON ETAT | Fr3:Amiante non détecté | ZPSO |
| Façade avant | RC | Colle faïence | Carrelage | RAVALEMENT_ESTIENNE_D'ORVES P006 | Mur C | BON ETAT | Fr4:Amiante non détecté | ZPSO |
| Façade avant | RC | Colle faïence | Colle grise | RAVALEMENT_ESTIENNE_D'ORVES P006 | Mur D | BON ETAT | Fr1:Amiante non détecté | ZPSO |
| Façade avant | RC | Colle faïence | Joint cassant gris | RAVALEMENT_ESTIENNE_D'ORVES P006 | Mur D | BON ETAT | Fr2:Amiante non détecté | ZPSO |
| Façade avant | RC | Colle faïence | Matériau beige hétérogène | RAVALEMENT_ESTIENNE_D'ORVES P006 | Mur D | BON ETAT | Fr3:Amiante non détecté | ZPSO |
| Façade avant | RC | Colle faïence | Carrelage | RAVALEMENT_ESTIENNE_D'ORVES P006 | Mur D | BON ETAT | Fr4:Amiante non détecté | ZPSO |
| Façade avant | RC | Colle faïence | Colle grise | RAVALEMENT_ESTIENNE_D'ORVES P006 | Mur E | BON ETAT | Fr1:Amiante non détecté | ZPSO |
| Façade avant | RC | Colle faïence | Joint cassant gris | RAVALEMENT_ESTIENNE_D'ORVES P006 | Mur E | BON ETAT | Fr2:Amiante non détecté | ZPSO |
| Façade avant | RC | Colle faïence | Matériau beige hétérogène | RAVALEMENT_ESTIENNE_D'ORVES P006 | Mur E | BON ETAT | Fr3:Amiante non détecté | ZPSO |

| PIECE | ETAGE | ELEMENTS | DESCRIPTIF LABORATOIRE | Echantillon | REPERAGE | ETA | RESULTAT | METHODE |
|--------------|-------|---------------|---------------------------|----------------------------------|----------|----------|-------------------------|---------|
| Façade avant | RC | Colle faïence | Carrelage | RAVALEMENT_ESTIENNE_D'ORVES P006 | Mur E | BON ETAT | Fr4:Amiante non détecté | ZPSO |
| Façade avant | RC | Colle faïence | Colle grise | RAVALEMENT_ESTIENNE_D'ORVES P006 | Mur F | BON ETAT | Fr1:Amiante non détecté | ZPSO |
| Façade avant | RC | Colle faïence | Joint cassant gris | RAVALEMENT_ESTIENNE_D'ORVES P006 | Mur F | BON ETAT | Fr2:Amiante non détecté | ZPSO |
| Façade avant | RC | Colle faïence | Matériau beige hétérogène | RAVALEMENT_ESTIENNE_D'ORVES P006 | Mur F | BON ETAT | Fr3:Amiante non détecté | ZPSO |
| Façade avant | RC | Colle faïence | Carrelage | RAVALEMENT_ESTIENNE_D'ORVES P006 | Mur F | BON ETAT | Fr4:Amiante non détecté | ZPSO |
| Pignon droit | RC | Colle faïence | Colle grise | RAVALEMENT_ESTIENNE_D'ORVES P006 | Mur A | BON ETAT | Fr1:Amiante non détecté | ZPSO |
| Pignon droit | RC | Colle faïence | Joint cassant gris | RAVALEMENT_ESTIENNE_D'ORVES P006 | Mur A | BON ETAT | Fr2:Amiante non détecté | ZPSO |
| Pignon droit | RC | Colle faïence | Matériau beige hétérogène | RAVALEMENT_ESTIENNE_D'ORVES P006 | Mur A | BON ETAT | Fr3:Amiante non détecté | ZPSO |
| Pignon droit | RC | Colle faïence | Carrelage | RAVALEMENT_ESTIENNE_D'ORVES P006 | Mur A | BON ETAT | Fr4:Amiante non détecté | ZPSO |
| Pignon droit | RC | Colle faïence | Colle grise | RAVALEMENT_ESTIENNE_D'ORVES P006 | Mur B | BON ETAT | Fr1:Amiante non détecté | ZPSO |
| Pignon droit | RC | Colle faïence | Joint cassant gris | RAVALEMENT_ESTIENNE_D'ORVES P006 | Mur B | BON ETAT | Fr2:Amiante non détecté | ZPSO |
| Pignon droit | RC | Colle faïence | Matériau beige hétérogène | RAVALEMENT_ESTIENNE_D'ORVES P006 | Mur B | BON ETAT | Fr3:Amiante non détecté | ZPSO |
| Pignon droit | RC | Colle faïence | Carrelage | RAVALEMENT_ESTIENNE_D'ORVES P006 | Mur B | BON ETAT | Fr4:Amiante non détecté | ZPSO |
| Pignon droit | RC | Colle faïence | Colle grise | RAVALEMENT_ESTIENNE_D'ORVES P006 | Mur C | BON ETAT | Fr1:Amiante non détecté | ZPSO |
| Pignon droit | RC | Colle faïence | Joint cassant gris | RAVALEMENT_ESTIENNE_D'ORVES P006 | Mur C | BON ETAT | Fr2:Amiante non détecté | ZPSO |
| Pignon droit | RC | Colle faïence | Matériau beige hétérogène | RAVALEMENT_ESTIENNE_D'ORVES P006 | Mur C | BON ETAT | Fr3:Amiante non détecté | ZPSO |

| PIECE | ETAGE | ELEMENTS | DESCRIPTIF LABORATOIRE | Echantillon | REPERAGE | ETA | RESULTAT | METHODE |
|---------------|-------|-------------------------|-------------------------------------|----------------------------------|----------|----------|-------------------------|---------|
| Pignon droit | RC | Colle faïence | Carrelage | RAVALEMENT_ESTIENNE_D'ORVES P006 | Mur C | BON ETAT | Fr4:Amiante non détecté | ZPSO |
| Pignon droit | RC | Colle faïence | Colle grise | RAVALEMENT_ESTIENNE_D'ORVES P006 | Mur D | BON ETAT | Fr1:Amiante non détecté | ZPSO |
| Pignon droit | RC | Colle faïence | Joint cassant gris | RAVALEMENT_ESTIENNE_D'ORVES P006 | Mur D | BON ETAT | Fr2:Amiante non détecté | ZPSO |
| Pignon droit | RC | Colle faïence | Matériau beige hétérogène | RAVALEMENT_ESTIENNE_D'ORVES P006 | Mur D | BON ETAT | Fr3:Amiante non détecté | ZPSO |
| Pignon droit | RC | Colle faïence | Carrelage | RAVALEMENT_ESTIENNE_D'ORVES P006 | Mur D | BON ETAT | Fr4:Amiante non détecté | ZPSO |
| Pignon gauche | RC | Enduit / Peinture béton | Enduit compact gris hétérogène | RAVALEMENT_ESTIENNE_D'ORVES P007 | Mur A | BON ETAT | Fr1:Amiante non détecté | ZPSO |
| Pignon gauche | RC | Enduit / Peinture béton | Peintures multiples avec poussières | RAVALEMENT_ESTIENNE_D'ORVES P007 | Mur A | BON ETAT | Fr2:Amiante non détecté | ZPSO |
| Pignon gauche | RC | Enduit / Peinture béton | Enduit compact gris hétérogène | RAVALEMENT_ESTIENNE_D'ORVES P007 | Mur B | BON ETAT | Fr1:Amiante non détecté | ZPSO |
| Pignon gauche | RC | Enduit / Peinture béton | Peintures multiples avec poussières | RAVALEMENT_ESTIENNE_D'ORVES P007 | Mur B | BON ETAT | Fr2:Amiante non détecté | ZPSO |
| Pignon gauche | RC | Enduit / Peinture béton | Enduit compact gris hétérogène | RAVALEMENT_ESTIENNE_D'ORVES P007 | Mur C | BON ETAT | Fr1:Amiante non détecté | ZPSO |
| Pignon gauche | RC | Enduit / Peinture béton | Peintures multiples avec poussières | RAVALEMENT_ESTIENNE_D'ORVES P007 | Mur C | BON ETAT | Fr2:Amiante non détecté | ZPSO |
| Pignon gauche | RC | Enduit / Peinture béton | Enduit compact gris hétérogène | RAVALEMENT_ESTIENNE_D'ORVES P007 | Mur D | BON ETAT | Fr1:Amiante non détecté | ZPSO |
| Pignon gauche | RC | Enduit / Peinture béton | Peintures multiples avec poussières | RAVALEMENT_ESTIENNE_D'ORVES P007 | Mur D | BON ETAT | Fr2:Amiante non détecté | ZPSO |

| PIECE | ETAGE | ELEMENTS | DESCRIPTIF LABORATOIRE | Echantillon | REPERAGE | ETA T | RESULTAT | METHODE |
|--------------|-------|-------------------------|-------------------------------------|----------------------------------|----------|-----------|-------------------------|---------|
| Pignon droit | RC | Enduit / Peinture béton | Enduit compact gris hétérogène | RAVALEMENT_ESTIENNE_D'ORVES P008 | Mur A | BON ETA T | Fr1:Amiante non détecté | ZPSO |
| Pignon droit | RC | Enduit / Peinture béton | Peintures multiples avec poussières | RAVALEMENT_ESTIENNE_D'ORVES P008 | Mur A | BON ETA T | Fr2:Amiante non détecté | ZPSO |
| Pignon droit | RC | Enduit / Peinture béton | Enduit compact gris hétérogène | RAVALEMENT_ESTIENNE_D'ORVES P008 | Mur B | BON ETA T | Fr1:Amiante non détecté | ZPSO |
| Pignon droit | RC | Enduit / Peinture béton | Peintures multiples avec poussières | RAVALEMENT_ESTIENNE_D'ORVES P008 | Mur B | BON ETA T | Fr2:Amiante non détecté | ZPSO |
| Pignon droit | RC | Enduit / Peinture béton | Enduit compact gris hétérogène | RAVALEMENT_ESTIENNE_D'ORVES P008 | Mur C | BON ETA T | Fr1:Amiante non détecté | ZPSO |
| Pignon droit | RC | Enduit / Peinture béton | Peintures multiples avec poussières | RAVALEMENT_ESTIENNE_D'ORVES P008 | Mur C | BON ETA T | Fr2:Amiante non détecté | ZPSO |
| Pignon droit | RC | Enduit / Peinture béton | Enduit compact gris hétérogène | RAVALEMENT_ESTIENNE_D'ORVES P008 | Mur D | BON ETA T | Fr1:Amiante non détecté | ZPSO |
| Pignon droit | RC | Enduit / Peinture béton | Peintures multiples avec poussières | RAVALEMENT_ESTIENNE_D'ORVES P008 | Mur D | BON ETA T | Fr2:Amiante non détecté | ZPSO |

JP : Jugement Personnel, ZPSO : Zone présentant des similitudes d'Ouvrage

ANNEXE 1 – PHOTOS DES ELEMENTS AMIANTES ET/OU NON AMIANTES

| PRELEVEMENT : RAVALEMENT_ESTIENNE_D'ORVESP001 | | | |
|---|--|-------------------------|---------------------|
| NOM DU CLIENT | NUMERO DU DOSSIER | | PIECE OU LOCAL |
| OPH77 | RAVALEMENT_ESTIENNE_D'ORVES 27/03/2019 | | Façade arrière (RC) |
| ELEMENT | DESCRIPTIF DU LABORATOIRE | DATE DE PRELEVEMENT | NOM DE L'OPERATEUR |
| Enduit / Peinture béton | Enduit compact gris hétérogène | 27/03/2019 | RAUH Frédéric |
| LOCALISATION | | RESULTAT | |
| Mur A | | Fr1:Amiante non détecté | |

EMPLACEMENT



| PRELEVEMENT : RAVALEMENT_ESTIENNE_D'ORVESP001 | | | |
|---|--|-------------------------|---------------------|
| NOM DU CLIENT | NUMERO DU DOSSIER | | PIECE OU LOCAL |
| OPH77 | RAVALEMENT_ESTIENNE_D'ORVES 27/03/2019 | | Façade arrière (RC) |
| ELEMENT | DESCRIPTIF DU LABORATOIRE | DATE DE PRELEVEMENT | NOM DE L'OPERATEUR |
| Enduit / Peinture béton | Peintures multiples avec poussières | 27/03/2019 | RAUH Frédéric |
| LOCALISATION | | RESULTAT | |
| Mur A | | Fr2:Amiante non détecté | |

EMPLACEMENT



| PRELEVEMENT : RAVALEMENT_ESTIENNE_D'ORVESP002 | | | |
|---|--|-------------------------|---------------------|
| NOM DU CLIENT | NUMERO DU DOSSIER | | PIECE OU LOCAL |
| OPH77 | RAVALEMENT_ESTIENNE_D'ORVES 27/03/2019 | | Façade arrière (RC) |
| ELEMENT | DESCRIPTIF DU LABORATOIRE | DATE DE PRELEVEMENT | NOM DE L'OPERATEUR |
| Colle faïence | Colle grise avec poussières | 27/03/2019 | RAUH Frédéric |
| LOCALISATION | | RESULTAT | |
| Mur B | | Fr1:Amiante non détecté | |

EMPLACEMENT



| PRELEVEMENT : RAVALEMENT_ESTIENNE_D'ORVESP002 | | | |
|---|--|-------------------------|---------------------|
| NOM DU CLIENT | NUMERO DU DOSSIER | | PIECE OU LOCAL |
| OPH77 | RAVALEMENT_ESTIENNE_D'ORVES 27/03/2019 | | Façade arrière (RC) |
| ELEMENT | DESCRIPTIF DU LABORATOIRE | DATE DE PRELEVEMENT | NOM DE L'OPERATEUR |
| Colle faïence | Carrelage | 27/03/2019 | RAUH Frédéric |
| LOCALISATION | | RESULTAT | |
| Mur B | | Fr2:Amiante non détecté | |

EMPLACEMENT



| PRELEVEMENT : RAVALEMENT_ESTIENNE_D'ORVESP003 | | | |
|---|--|-------------------------|---------------------|
| NOM DU CLIENT | NUMERO DU DOSSIER | | PIECE OU LOCAL |
| OPH77 | RAVALEMENT_ESTIENNE_D'ORVES 27/03/2019 | | Façade arrière (RC) |
| ELEMENT | DESCRIPTIF DU LABORATOIRE | DATE DE PRELEVEMENT | NOM DE L'OPERATEUR |
| Colle faïence | Colle grise | 27/03/2019 | RAUH Frédéric |
| LOCALISATION | | RESULTAT | |
| Mur C | | Fr1:Amiante non détecté | |

EMPLACEMENT



| PRELEVEMENT : RAVALEMENT_ESTIENNE_D'ORVESP003 | | | |
|---|--|-------------------------|---------------------|
| NOM DU CLIENT | NUMERO DU DOSSIER | | PIECE OU LOCAL |
| OPH77 | RAVALEMENT_ESTIENNE_D'ORVES 27/03/2019 | | Façade arrière (RC) |
| ELEMENT | DESCRIPTIF DU LABORATOIRE | DATE DE PRELEVEMENT | NOM DE L'OPERATEUR |
| Colle faïence | Matériau hétérogène | 27/03/2019 | RAUH Frédéric |
| LOCALISATION | | RESULTAT | |
| Mur C | | Fr2:Amiante non détecté | |

EMPLACEMENT



| PRELEVEMENT : RAVALEMENT_ESTIENNE_D'ORVESP003 | | | |
|---|--|-------------------------|---------------------|
| NOM DU CLIENT | NUMERO DU DOSSIER | | PIECE OU LOCAL |
| OPH77 | RAVALEMENT_ESTIENNE_D'ORVES 27/03/2019 | | Façade arrière (RC) |
| ELEMENT | DESCRIPTIF DU LABORATOIRE | DATE DE PRELEVEMENT | NOM DE L'OPERATEUR |
| Colle faïence | Carrelage | 27/03/2019 | RAUH Frédéric |
| LOCALISATION | | RESULTAT | |
| Mur C | | Fr3:Amiante non détecté | |

EMPLACEMENT



| PRELEVEMENT : RAVALEMENT_ESTIENNE_D'ORVESP004 | | | |
|---|--|-------------------------|--------------------|
| NOM DU CLIENT | NUMERO DU DOSSIER | | PIECE OU LOCAL |
| OPH77 | RAVALEMENT_ESTIENNE_D'ORVES 27/03/2019 | | Façade avant (RC) |
| ELEMENT | DESCRIPTIF DU LABORATOIRE | DATE DE PRELEVEMENT | NOM DE L'OPERATEUR |
| Enduit / Peinture béton | Enduit compact gris hétérogène | 27/03/2019 | RAUH Frédéric |
| LOCALISATION | | RESULTAT | |
| Mur F | | Fr1:Amiante non détecté | |

EMPLACEMENT



| PRELEVEMENT : RAVALEMENT_ESTIENNE_D'ORVESP004 | | | |
|---|--|-------------------------|--------------------|
| NOM DU CLIENT | NUMERO DU DOSSIER | | PIECE OU LOCAL |
| OPH77 | RAVALEMENT_ESTIENNE_D'ORVES 27/03/2019 | | Façade avant (RC) |
| ELEMENT | DESCRIPTIF DU LABORATOIRE | DATE DE PRELEVEMENT | NOM DE L'OPERATEUR |
| Enduit / Peinture béton | Peintures multiples avec poussières | 27/03/2019 | RAUH Frédéric |
| LOCALISATION | | RESULTAT | |
| Mur F | | Fr2:Amiante non détecté | |

EMPLACEMENT



| PRELEVEMENT : RAVALEMENT_ESTIENNE_D'ORVESP005 | | | |
|---|--|-------------------------|--------------------|
| NOM DU CLIENT | NUMERO DU DOSSIER | | PIECE OU LOCAL |
| OPH77 | RAVALEMENT_ESTIENNE_D'ORVES 27/03/2019 | | Façade avant (RC) |
| ELEMENT | DESCRIPTIF DU LABORATOIRE | DATE DE PRELEVEMENT | NOM DE L'OPERATEUR |
| Colle faïence | Colle beige | 27/03/2019 | RAUH Frédéric |
| LOCALISATION | | RESULTAT | |
| Mur A | | Fr1:Amiante non détecté | |

EMPLACEMENT



| PRELEVEMENT : RAVALEMENT_ESTIENNE_D'ORVESP005 | | | |
|---|--|-------------------------|--------------------|
| NOM DU CLIENT | NUMERO DU DOSSIER | | PIECE OU LOCAL |
| OPH77 | RAVALEMENT_ESTIENNE_D'ORVES 27/03/2019 | | Façade avant (RC) |
| ELEMENT | DESCRIPTIF DU LABORATOIRE | DATE DE PRELEVEMENT | NOM DE L'OPERATEUR |
| Colle faïence | Carrelage | 27/03/2019 | RAUH Frédéric |
| LOCALISATION | | RESULTAT | |
| Mur A | | Fr2:Amiante non détecté | |

EMPLACEMENT

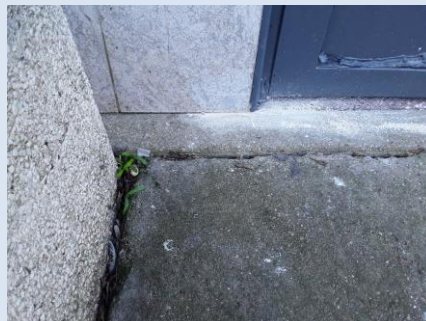

| PRELEVEMENT : RAVALEMENT_ESTIENNE_D'ORVESP006 | | | |
|---|--|-------------------------|--------------------|
| NOM DU CLIENT | NUMERO DU DOSSIER | | PIECE OU LOCAL |
| OPH77 | RAVALEMENT_ESTIENNE_D'ORVES 27/03/2019 | | Façade avant (RC) |
| ELEMENT | DESCRIPTIF DU LABORATOIRE | DATE DE PRELEVEMENT | NOM DE L'OPERATEUR |
| Colle faïence | Colle grise | 27/03/2019 | RAUH Frédéric |
| LOCALISATION | | RESULTAT | |
| Mur D | | Fr1:Amiante non détecté | |

EMPLACEMENT



| PRELEVEMENT : RAVALEMENT_ESTIENNE_D'ORVESP006 | | | |
|---|--|-------------------------|--------------------|
| NOM DU CLIENT | NUMERO DU DOSSIER | | PIECE OU LOCAL |
| OPH77 | RAVALEMENT_ESTIENNE_D'ORVES 27/03/2019 | | Façade avant (RC) |
| ELEMENT | DESCRIPTIF DU LABORATOIRE | DATE DE PRELEVEMENT | NOM DE L'OPERATEUR |
| Colle faïence | Joint cassant gris | 27/03/2019 | RAUH Frédéric |
| LOCALISATION | | RESULTAT | |
| Mur D | | Fr2:Amiante non détecté | |

EMPLACEMENT



| PRELEVEMENT : RAVALEMENT_ESTIENNE_D'ORVESP006 | | | |
|---|--|-------------------------|--------------------|
| NOM DU CLIENT | NUMERO DU DOSSIER | | PIECE OU LOCAL |
| OPH77 | RAVALEMENT_ESTIENNE_D'ORVES 27/03/2019 | | Façade avant (RC) |
| ELEMENT | DESCRIPTIF DU LABORATOIRE | DATE DE PRELEVEMENT | NOM DE L'OPERATEUR |
| Colle faïence | Matériau beige hétérogène | 27/03/2019 | RAUH Frédéric |
| LOCALISATION | | RESULTAT | |
| Mur D | | Fr3:Amiante non détecté | |

EMPLACEMENT



| PRELEVEMENT : RAVALEMENT_ESTIENNE_D'ORVESP006 | | | |
|---|--|-------------------------|--------------------|
| NOM DU CLIENT | NUMERO DU DOSSIER | | PIECE OU LOCAL |
| OPH77 | RAVALEMENT_ESTIENNE_D'ORVES 27/03/2019 | | Façade avant (RC) |
| ELEMENT | DESCRIPTIF DU LABORATOIRE | DATE DE PRELEVEMENT | NOM DE L'OPERATEUR |
| Colle faïence | Carrelage | 27/03/2019 | RAUH Frédéric |
| LOCALISATION | | RESULTAT | |
| Mur D | | Fr4:Amiante non détecté | |

EMPLACEMENT



| PRELEVEMENT : RAVALEMENT_ESTIENNE_D'ORVESP007 | | | |
|---|--|-------------------------|--------------------|
| NOM DU CLIENT | NUMERO DU DOSSIER | | PIECE OU LOCAL |
| OPH77 | RAVALEMENT_ESTIENNE_D'ORVES 27/03/2019 | | Pignon gauche (RC) |
| ELEMENT | DESCRIPTIF DU LABORATOIRE | DATE DE PRELEVEMENT | NOM DE L'OPERATEUR |
| Enduit / Peinture béton | Enduit compact gris hétérogène | 27/03/2019 | RAUH Frédéric |
| LOCALISATION | | RESULTAT | |
| Mur A | | Fr1:Amiante non détecté | |

EMPLACEMENT



PRELEVEMENT : RAVALEMENT_ESTIENNE_D'ORVESP007

| NOM DU CLIENT | NUMERO DU DOSSIER | PIECE OU LOCAL | |
|-------------------------|--|-------------------------|--------------------|
| OPH77 | RAVALEMENT_ESTIENNE_D'ORVES 27/03/2019 | Pignon gauche (RC) | |
| ELEMENT | DESCRIPTIF DU LABORATOIRE | DATE DE PRELEVEMENT | NOM DE L'OPERATEUR |
| Enduit / Peinture béton | Peintures multiples avec poussières | 27/03/2019 | RAUH Frédéric |
| LOCALISATION | | RESULTAT | |
| Mur A | | Fr2:Amiante non détecté | |

EMPLACEMENT



PRELEVEMENT : RAVALEMENT_ESTIENNE_D'ORVESP008

| NOM DU CLIENT | NUMERO DU DOSSIER | PIECE OU LOCAL | |
|-------------------------|--|-------------------------|--------------------|
| OPH77 | RAVALEMENT_ESTIENNE_D'ORVES 27/03/2019 | Pignon droit (RC) | |
| ELEMENT | DESCRIPTIF DU LABORATOIRE | DATE DE PRELEVEMENT | NOM DE L'OPERATEUR |
| Enduit / Peinture béton | Enduit compact gris hétérogène | 27/03/2019 | RAUH Frédéric |
| LOCALISATION | | RESULTAT | |
| Mur C | | Fr1:Amiante non détecté | |

EMPLACEMENT





| PRELEVEMENT : RAVALEMENT_ESTIENNE_D'ORVESP008 | | | |
|---|--|-------------------------|--------------------|
| NOM DU CLIENT | NUMERO DU DOSSIER | PIECE OU LOCAL | |
| OPH77 | RAVALEMENT_ESTIENNE_D'ORVES 27/03/2019 | Pignon droit (RC) | |
| ELEMENT | DESCRIPTIF DU LABORATOIRE | DATE DE PRELEVEMENT | NOM DE L'OPERATEUR |
| Enduit / Peinture béton | Peintures multiples avec poussières | 27/03/2019 | RAUH Frédéric |
| LOCALISATION | | RESULTAT | |
| Mur C | | Fr2:Amiante non détecté | |

EMPLACEMENT



ANNEXE 3 – PROCES VERBAUX D'ANALYSES

| | |
|--|---|
|  <p>Parc Edonia - Bât. R - Rue de la Terre Adèle - CS n° 66862 35768 SAINT-GREGOIRE CEDEX Tel : 02.99.35.41.41 Fax : 02.99.35.41.42 www.itga.fr</p> | <p>Accréditation n° I-5967</p>  <p>Liste des sites et portées disponibles sur www.cofrac.fr</p> |
|--|---|

L'accréditation du COFRAC atteste de la compétence des laboratoires pour les seuls essais couverts par l'accréditation qui sont identifiés par le symbole :

RAPPORT SYNTHÉTIQUE D'ANALYSE NUMÉRO IT0719-30851 EN DATE DU 08/04/2019 RECHERCHE ET IDENTIFICATION D'AMIANTE SUR PRELEVEMENT(S) DE MATERIAU(X)

*Ce rapport ne concerne que les échantillons soumis à l'analyse tels qu'ils ont été reçus au laboratoire.
Les informations fournies par le client sont simplement retranscrites et identifiées comme telles.*

| | |
|--|--|
| Client : AGENCE EHI IDF- (COMPTE MATERIAUX)- EXPERT HABITAT & INDUSTRIE INGENIERIE 2 rue Traversière 78580 LES ALLUETS LE ROI | Réf. Commande ITGA : IT0719-30851 Réf. Commande Client : RAVALEMENT_ESTIENNE_D'ORVES-01 |
|--|--|

Prélèvement(s) : Reçu au laboratoire le : 01/04/2019

Préparation(s) : Effectuée de façon à être représentative de l'échantillon

- ou
- Pour une analyse au Microscope Optique à Lumière Polarisée (MOLP) : Prélèvement et montage adapté sur lame de microscopie
 - Pour une analyse au Microscope Electronique à Transmission Analytique (META) en fonction de la nature de la prise d'essai :
 - (1) - Broyage en milieu aqueux et récupération des particules sur grilles de microscopie (méthode interne : IT085)
 - (2) - Attaque chimique, broyage et récupération des particules sur grilles de microscopie (méthode interne : IT286)

Technique(s) : - Microscopie Optique à Lumière Polarisée (guide HSG 248 - Appendice 2) : Morphologie et critères optiques

Analytiques(s) : La détection de fibres d'amiante optiquement observables est garantie si la teneur est supérieure ou égale à 0,1 % en masse.
ou
- Microscopie Electronique à Transmission Analytique (parties pertinentes de la norme NF X 43-050) : Morphologie, EDX et diffraction électronique
La détection de fibres d'amiante est garantie si la teneur est supérieure ou égale à 0,1 % en masse.

Résultat(s) :

| Fraction analysée | Technique analytique (Méthode de préparation) | Nombre de préparations | Date d'analyse | Résultat / Variété d'amiante |
|--|---|------------------------|----------------|---|
| Réf dossier client : RAVALEMENT_ESTIENNE_D'ORVES-01 - 14 A 20 RUE ESTIENNE D'ORVES 77000 MELUN | | | | Réf échantillon ITGA : IT071904-10449 |
| Réf échantillon client : RAVALEMENT_ESTIENNE_D'ORVESP001 / LES EXTERIEURS - - / Façade arrière Mur A Enduit Peinture béton | | | | Description ITGA : Enduit compact gris hétérogène / Peintures multiples avec poussières |
| * Enduit compact gris hétérogène | META (1) | 1 | 06/04/2019 | Amiante non détecté / - |
| * Peintures multiples avec poussières | META (1) | 1 | 06/04/2019 | Amiante non détecté / - |
| Réf dossier client : RAVALEMENT_ESTIENNE_D'ORVES-01 - 14 A 20 RUE ESTIENNE D'ORVES 77000 MELUN | | | | Réf échantillon ITGA : IT071904-10450 |
| Réf échantillon client : RAVALEMENT_ESTIENNE_D'ORVESP002 / LES EXTERIEURS - - / Façade arrière Mur B Colle faïence | | | | Description ITGA : Colle grise avec poussières / Carrelage |
| * Colle grise avec poussières | META (1) | 1 | 06/04/2019 | Amiante non détecté / - |
| * Carrelage | META (1) | 1 | 06/04/2019 | Amiante non détecté / - |
| Réf dossier client : RAVALEMENT_ESTIENNE_D'ORVES-01 - 14 A 20 RUE ESTIENNE D'ORVES 77000 MELUN | | | | Réf échantillon ITGA : IT071904-10451 |
| Réf échantillon client : RAVALEMENT_ESTIENNE_D'ORVESP003 / LES EXTERIEURS - - / Façade arrière Mur C Colle faïence | | | | Description ITGA : Colle grise / Matériau hétérogène / Carrelage |
| * Colle grise | META (1) | 1 | 08/04/2019 | Amiante non détecté / - |
| * Matériau hétérogène | META (1) | 1 | 08/04/2019 | Amiante non détecté / - |
| * Carrelage | META (1) | 1 | 08/04/2019 | Amiante non détecté / - |

La reproduction de ce rapport n'est autorisée que sous sa forme intégrale ; ce rapport ne doit pas être reproduit partiellement sans l'approbation du laboratoire.

Sauf demande particulière et écrite du client, les échantillons sont conservés pendant 6 mois et les rapports pendant 2 ans.

DTA 164-01 rev 07

Page 1/2

**RAPPORT SYNTHÉTIQUE D'ANALYSE NUMÉRO IT0719-30851 EN DATE DU 08/04/2019
RECHERCHE ET IDENTIFICATION D'AMIANTE SUR PRELEVEMENT(S) DE MATERIAU(X)**

| Fraction analysée | Technique analytique (Méthode de préparation) | Nombre de préparations | Date d'analyse | Résultat / Variété d'amiante |
|---|--|---------------------------|-------------------|--|
| Réf dossier client : RAVALEMENT_ESTIENNE_D'ORVES-01 - 14 A 20 RUE ESTIENNE D'ORVES 77000 MELLUN | | | | Réf échantillon ITGA : IT071904-10452 |
| Réf échantillon client : RAVALEMENT_ESTIENNE_D'ORVESP004 / LES EXTERIEURS - - / Façade avant Mur F Enduit Peinture béton | | | | Description ITGA : Enduit compact gris hétérogène / Peintures multiples avec poussières |
| * Enduit compact gris hétérogène | META (I) | 1 | 06/04/2019 | Amiante non détecté / - |
| * Peintures multiples avec poussières | META (I) | 1 | 06/04/2019 | Amiante non détecté / - |
| Réf dossier client : RAVALEMENT_ESTIENNE_D'ORVES-01 - 14 A 20 RUE ESTIENNE D'ORVES 77000 MELLUN | | | | Réf échantillon ITGA : IT071904-10453 |
| Réf échantillon client : RAVALEMENT_ESTIENNE_D'ORVESP005 / LES EXTERIEURS - - / Façade avant Mur A Colle faïence | | | | Description ITGA : Colle beige / Carrelage |
| * Colle beige | META (I) | 1 | 06/04/2019 | Amiante non détecté / - |
| * Carrelage | META (I) | 1 | 06/04/2019 | Amiante non détecté / - |
| Réf dossier client : RAVALEMENT_ESTIENNE_D'ORVES-01 - 14 A 20 RUE ESTIENNE D'ORVES 77000 MELLUN | | | | Réf échantillon ITGA : IT071904-10454 |
| Réf échantillon client : RAVALEMENT_ESTIENNE_D'ORVESP006 / LES EXTERIEURS - - / Façade avant Mur D Colle faïence | | | | Description ITGA : Colle grise / Joint cassant gris / Matériau beige hétérogène / Carrelage |
| * Colle grise | META (I) | 1 | 06/04/2019 | Amiante non détecté / - |
| * Joint cassant gris | META (I) | 1 | 06/04/2019 | Amiante non détecté / - |
| * Matériau beige hétérogène | META (I) | 1 | 06/04/2019 | Amiante non détecté / - |
| * Carrelage | META (I) | 1 | 06/04/2019 | Amiante non détecté / - |
| Réf dossier client : RAVALEMENT_ESTIENNE_D'ORVES-01 - 14 A 20 RUE ESTIENNE D'ORVES 77000 MELLUN | | | | Réf échantillon ITGA : IT071904-10455 |
| Réf échantillon client : RAVALEMENT_ESTIENNE_D'ORVESP007 / LES EXTERIEURS - - / Pignon gauche Mur A Enduit Peinture béton | | | | Description ITGA : Enduit compact gris hétérogène / Peintures multiples avec poussières |
| * Enduit compact gris hétérogène | META (I) | 1 | 06/04/2019 | Amiante non détecté / - |
| * Peintures multiples avec poussières | META (I) | 1 | 06/04/2019 | Amiante non détecté / - |
| Réf dossier client : RAVALEMENT_ESTIENNE_D'ORVES-01 - 14 A 20 RUE ESTIENNE D'ORVES 77000 MELLUN | | | | Réf échantillon ITGA : IT071904-10456 |
| Réf échantillon client : RAVALEMENT_ESTIENNE_D'ORVESP008 / LES EXTERIEURS - - / Pignon droit Mur C Enduit Peinture béton | | | | Description ITGA : Enduit compact gris hétérogène / Peintures multiples avec poussières |
| * Enduit compact gris hétérogène | META (I) | 1 | 08/04/2019 | Amiante non détecté / - |
| * Peintures multiples avec poussières | META (I) | 1 | 08/04/2019 | Amiante non détecté / - |

Validé par : Delphine JOSSET - Analyste

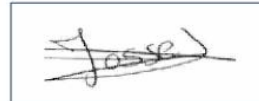

La reproduction de ce rapport n'est autorisée que sous sa forme intégrale ; ce rapport ne doit pas être reproduit partiellement sans l'approbation du laboratoire.

Sauf demande particulière et écrite du client, les échantillons sont conservés pendant 6 mois et les rapports pendant 2 ans.

DTA 164-01 rev 07

Page 2/2

ATTESTATION(S)



Votre attestation Responsabilité Civile

AXA France IARD dont le siège social se situe 313, Terrasses de l'Arche 92727 Nanterre Cedex atteste que :
EXPERT HABITAT & INDUSTRIE INGENIERIE
21 ROUTE D ALBERT
62450 AVESNES LES BAPAUME

Est titulaire du contrat d'assurance n° 10158549604 ayant pris effet le 01/03/2018.
Ce contrat garantit les conséquences pécuniaires de la Responsabilité civile pouvant lui incomber du fait de l'exercice des activités de **DIAGNOSTICS TECHNIQUES IMMOBILIERS** suivantes :

ETAT MENTIONNANT LA PRESENCE OU L'ABSENCE DE MATERIAUX CONTENANT DE L'AMIANTE
DIAGNOSTIC TECHNIQUE AMIANTE
DIAGNOSTIC AMIANTE PARTIES PRIVATIVES
CONTROLE PERIODIQUE (AMIANTE)
CONTROLE VISUEL APRES TRAVAUX (PLOMB - AMIANTE)
REPERAGE AMIANTE AVANT/ APRES TRAVAUX ET DEMOLITION
REPERAGE AMIANTE ET D'HAP SUR SURFACE BITUMEE ET ENROBES
DIAGNOSTIC PLOMB DANS L'EAU
CONSTAT DES RISQUES D'EXPOSITION AU PLOMB (CREP)
DIAGNOSTIC DE RISQUE D'INTOXICATION AU PLOMB DANS LES PEINTURES (DRIPP)
RECHERCHE DE PLOMB AVANT TRAVAUX / DEMOLITION
ETAT RELATIF A LA PRESENCE DE TERMITES
ETAT PARASITAIRE (MERULES, VRILLETTES, LYCTUS)
INFORMATION SUR LA PRESENCE DE RISQUE DE MERULE (LOI ALLUR)
MESURAGE LOI CARREZ ET LOI BOUTIN
CALCULS DES MILLIEMES - TANTIEMES DE COPROPRIETE ET REALISATION DE PLANS ASSOCIES SELON LES TEXTES SUIVANTS : LOI 65-557 DU 10 JUILLET 1965, DECRET 67-223 DU 17 MARS 1967, DECRET 2004- 479 du 27 mai 2004 ET SUIVANTS FIXANT LE STATUT DE LA COPROPRIETE DES IMMEUBLES BATIS.
ETAT DE L'INSTALLATION INTERIEURE DE GAZ
ETAT DES RISQUES NATURELS, MINIERES ET TECHNOLOGIQUES (ENRNM)
DIAGNOSTIC DE PERFORMANCE ENERGETIQUE DPE INDIVIDUEL POUR MAISONS INDIVIDUELLES, APPARTEMENTS ET LOTS TERTIAIRES AFFECTES A DES IMMEUBLES A USAGE PRINCIPAL D'HABITATION, AINSI QUE LES ATTESTATIONS DE PRISE EN COMPTE DE LA REGLEMENTATION THERMIQUE.

ETAT DES LIEUX LOCATIFS
DIAGNOSTIC DE SECURITE PISCINE
CERTIFICAT DE DECENCE ET CERTIFICAT DE TRAVAUX DE REHABILITATION
DIAGNOSTIC POUR OBTENTION DE PRET A TAUX ZERO INFILTROMETRIE-MESURES DE PERMEABILITE DU BATIMENT ET DES RESEAUX AERAIQUES
THERMOGRAPHIE INFRAROUGE
DIAGNOSTIC RADON : UNIQUEMENT POUR MAISONS INDIVIDUELLES ET IMMEUBLES D'HABITATION, A L'EXCLUSION DES ERP.
DIAGNOSTIC DANS LE CADRE DE LA LOI SRU AVANT MISE EN COPROPRIETE
DIAGNOSTIC DECHETS DE CHANTIER - ARTICLES R 111-43 A R 111-49 DU CODE DE LA CONSTRUCTION ET DE L'HABITATION
DOCUMENT UNIQUE D'EVALUATION DES RISQUES COPROPRIETE - Articles L 230-2, III, R 230-1 DU CODE DU TRAVAIL
DIAGNOSTIC TECHNIQUE GLOBAL (DTG) POUR LES COPROPRIETES - LOI N° 2014-366 POUR L'ACCES AU LOGEMENT ET UN URBANISME RENOVE « ALUR », A L'EXCLUSION DE MISSIONS RELEVANT D'UN PROFESSIONNEL DE LA VENTE OU DE LA LOCATION DE BIENS IMMOBILIERS.
DIAGNOSTIC ACCESSIBILITE HANDICAPES
EXPERTISE EN VALEUR VENALE ET LOCATIVE (SOUS RESERVE D'OBTENTION DE FORMATION)
ETAT DESCRIPTIF DE DIVISION
CENTRE DE FORMATION
MESURES D'EMPOUSSIEREMENT AMIANTE AVEC STRATEGIE D'ECHANTILLONAGE
DIAGNOSTIC QUALITE DE L'AIR INTERIEUR
VERIFICATION PERIODIQUE ET INITIALE DES INSTALLATIONS ELECTRIQUES

PEFC 10-31-1489 / Certifié PEFC
NF ISO 9001:2015

La garantie Responsabilité civile professionnelle s'exerce à concurrence de 5.000.000 € par sinistre et par année d'assurance.
La présente attestation est valable du 1^{er} JANVIER 2019 au 31 DECEMBRE 2019 et ne peut engager l'assureur au-delà des limites et conditions du contrat auquel elle se réfère.
Ce contrat permet à l'assuré de satisfaire à l'obligation d'assurance de responsabilité civile professionnelle résultant des dispositions de l'article R271-2 du Code de la Construction et de l'Habitation (décret n° 2006-1114 du 5 septembre 2006 relatif aux diagnostics techniques immobiliers) pour l'établissement des documents visés à l'article L271-4 dudit Code.
L'assuré doit être titulaire d'une certification de compétence en cours de validité délivrée par un organisme accrédité dans le domaine de la construction ou employer des salariés ou être constituée de personnes physiques qui disposent de ladite certification de compétence en cours de validité pour l'établissement des documents visés aux articles L271-4 et L134-1 du code de la Construction et de l'Habitation.
A défaut la garantie n'est pas acquise.

Le présent document, établi par AXA, est valable jusqu'au 31 DECEMBRE 2019 sous réserve du paiement des cotisations. Il a pour objet d'attester l'existence d'un contrat. Il ne constitue toutefois pas une présomption d'application des garanties et ne peut engager AXA au-delà des clauses, conditions et limites du contrat auquel il se réfère. Les exceptions de garantie opposables au souscripteur ne sont également aux bénéficiaires de l'indemnité (résiliation, nullité, règle proportionnelle, exclusions, déchéances, ...).

Toute adjonction autre que le cachet et la signature du représentant de la Société est réputée non écrite.

Fait à Pessac, le 26/11/2018
Pour la compagnie



CERTIFICAT DE COMPETENCES



Certificat
 Attribué à
Monsieur Frédéric RAUH

Bureau Veritas Certification certifie que les compétences de la personne mentionnée ci-dessus répondent aux exigences des arrêtés relatifs aux critères de certification de compétences ci-dessous pris en application des articles L271-6 et R 271-1 du Code de la Construction et de l'Habitation et relatifs aux critères de compétence des personnes physiques réalisant des dossiers de diagnostics techniques tels que définis à l'article L271-4 du code précité.

| DOMAINES TECHNIQUES | | | |
|----------------------|--|---------------------------------|-------------------------|
| | Références des arrêtés | Date de Certification originale | Validité du certificat* |
| Amiante sans mention | Arrêté du 25 juillet 2016 définissant les critères de certification des compétences des personnes physiques opérateurs de repérages, d'évaluation périodique de l'état de conservation des matériaux et produits contenant de l'amiante, et d'examen visuel après travaux dans les immeubles bâtis et les critères d'accréditation des organismes de certification | 12/06/2017 | 11/06/2022 |

Date : 12/06/2017

Jacques MATILLON - Directeur Général



Numéro de certificat : 8053284



* Sous réserve du respect des dispositions contractuelles et des résultats positifs des surveillances réalisées, ce certificat est valable jusqu'au : voir ci-dessus

Des informations supplémentaires concernant le périmètre de ce certificat ainsi que l'applicabilité des exigences du référentiel peuvent être obtenues en consultant l'organisme.

Pour vérifier la validité de ce certificat, vous pouvez aller sur www.bureauveritas.fr/certification-dtd

Adresse de l'organisme certificateur : Bureau Veritas Certification France
60, avenue du Général de Gaulle - Immeuble Le Guillaumet - 92046 Paris La Défense

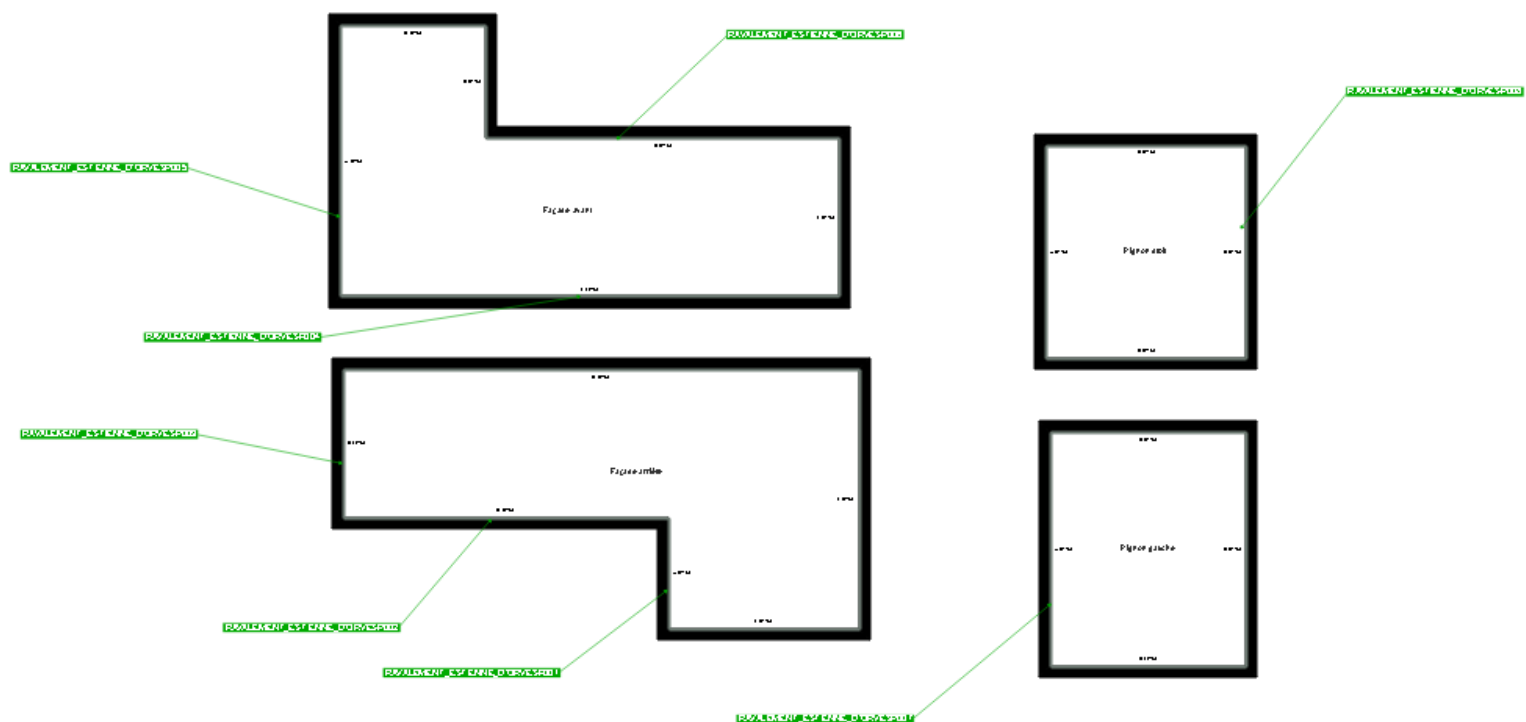

| | |
|---|--|
|  | Cloisons Plaques de plâtre |
|  | Murs Bois |
|  | Murs Brique |
|  | Murs périphériques / Plaques de plâtre |
|  | Murs carreaux de plâtre |
|  | Murs Béton / Enduit |
|  | Murs porteurs et/ou mur de refend / Plaques de plâtre |
|  | Murs périphériques / Doublage (plaque de plâtre + isolant) |
|  | Torchis |
|  | Murs Brique / Enduit |
|  | Murs Brique plâtrière |
|  | Murs Pierre |
|  | Murs Machefer |

-  Murs amiantés
-  Prélèvements de sol amianté
-  Prélèvements de sol non amiantés
-  Prélèvements de plafond amiantés
-  Prélèvements de plafond non amiantés
- Prélèvements de mur amiantés
- Prélèvements de mur non amiantés
- X Autres types de prélèvements amiantés
- X Autres types de prélèvements non amiantés
-  Sols amiantés
-  Plafonds amiantés
-  Sols et plafonds amiantés
-  Conduits amiantés
-  Conduits non amiantés